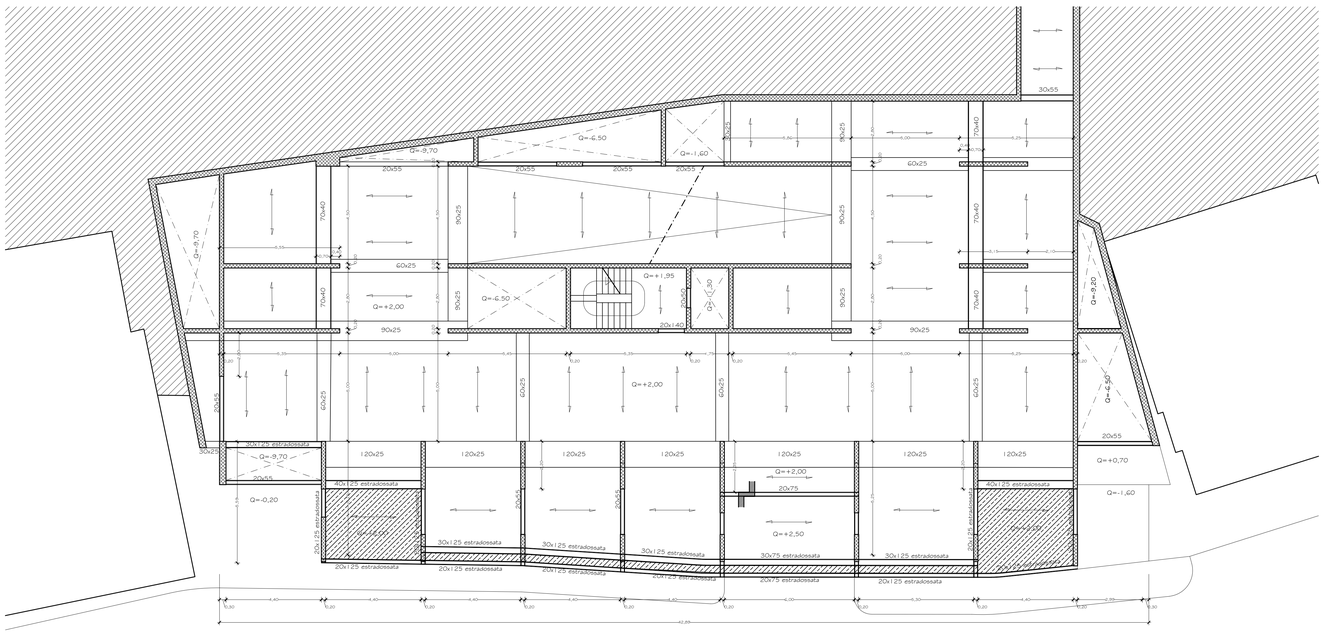


| RevNo | Revision note | Date | Signature | Checked |
|---|---|---|---|---|

| Rev. | Note di revisione | Elaborato | Approvato |
|---|---|---|---|

COMUNE DI POSITANO (SA)
Intervento di realizzazione di un parcheggio con impianto di collegamento meccanizzato alla strada per il cimitero
PROGETTO DEFINITIVO

TAV. C1S050

PIANTA Q=+2,00

Progettista:


GEMAR s.p.a.
Corso Italia 387
80063 Piano di Sorrento NA
tel. 081 8021400 fax 081 8021414


| Disegnato da | Approvato da | Nome File | Data | Scala | Pagina |
|---|---|---|---|---|---|
| | | | 2 9 3 C 1 S 0 5 0 | | |
| sostituisce il | sostituito dal | Formato | 21/07/2017 | 1:100 | |


Proprietà della Gemar s.p.a.
Diritti tutelati a norma di legge